

**Manual för
CGM-dokumentation
i
Diab-Base**

CGM-knappen

All dokumentation om CGM sker via CGM-knappen i Diab-Base. I grenen för aktuella patienter finns knappen uppe till höger nedanför registreringsdatum. Knappen blir blåfärgad om det finns en CGM-registrering med samma datum som besöket. Den blir mörkgrå om det finns en äldre registrering. Tidigare ledde en klickning på CGM-knappen att man hamnade på en menysida bakom knappen "Övrig teknik". Så är det inte nu. En särskild gren för CGM-registreringar har skapats och dit leds man som användare.

Om datum för CGM-dokumentet är äldre än besöksdatum kommer frågan om en CGM-registrering ska göras. Svarar vi "nej" hamnar man i dokumentet för den senaste registreringen. Ett "ja" leder till att ett nytt tomt CGM-dokument skapas.

Några knappar är gråa tydande på att det finns äldre dokumentation bakom dessa. Patientens personnummer och namn har kommit in automatiskt och datum för CGM-registreringen är samma som datum

för besöket. I CGM dokumentet går det inte att söka

till andra patienter. Om patienten har tidigare registreringar kan man bläddra med F7 bakåt i tiden och F8 framåt i tiden. Ett äldre dokument kan se ut så här:

Utrustning och startdatum

Låt oss stegvis fylla i ett nytt dokument. Det första

man gör är att välja utrustning. Om utrustningen sak-

nas kan man lägga till en ny via raden ”Inför ny”.

Startdatum för CGM fylls i. Den lilla knappen till höger om startdatum ger efter ett klick dagens datum. Om det är ett annat datum kan man rätta genom att skriva i fältet för startdatum. Formatet måste då vara ÅÅÅÅ-MM-DD.

Knappar för överblick

Dokumentet har knappar för historik och labvärden. Det är inte meningen att man nu ska registrera

Händelser	Kod	Datum
CGM	CGM	2011-03-16-21
Insulinkoma	INSCOMA	1999-01-02
Svår hypoglykemi	HYPO	2000-01-03
Hypoglykemi i trafiken	HYPTRAF	

start av CGM bakom historikknappen. Historiken uppdateras nämligen automatiskt från CGM-doku-

Analys	Enhet	Ref omr	Ki
HbA1c (IFCC)	mmol/mol		
Mål för HbA1c	%	5.99	
Svåra hypo/år			
Lätta hypo/mån		5	10
Natthypo/mån			100
Blodsmåtn./ve			

mentet. Avsikten med historikknappen är att man kan få en överblick över händelser som gäller insulincoma och annan allvarlig hypoglykemi. Samma möjlighet till överblick fås genom labknappen som innehåller labfynd relevanta inför CGM.

Nedanför knapparna för historik och lab finns knappar för förlopp av HbA1c och lätta hypo/månad. För att en graf ska kunna ritas krävs mer än två värden. Dygnsdosen av insulin skildras tillsammans med HbA1c eller lätta hypo/månad. HbA1c kurvan kom-

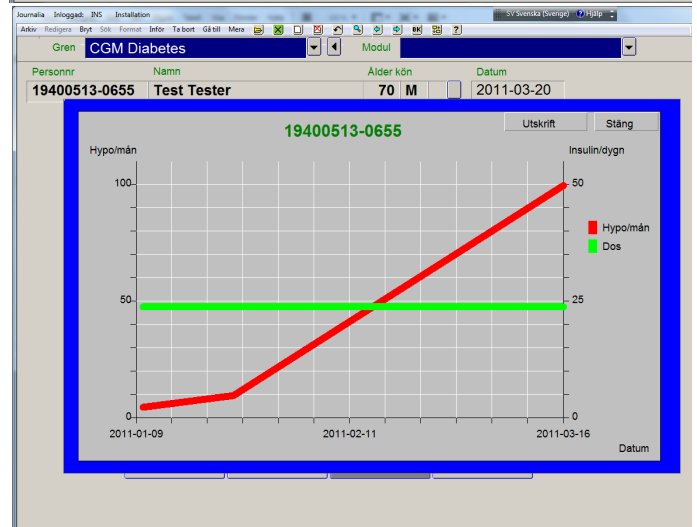
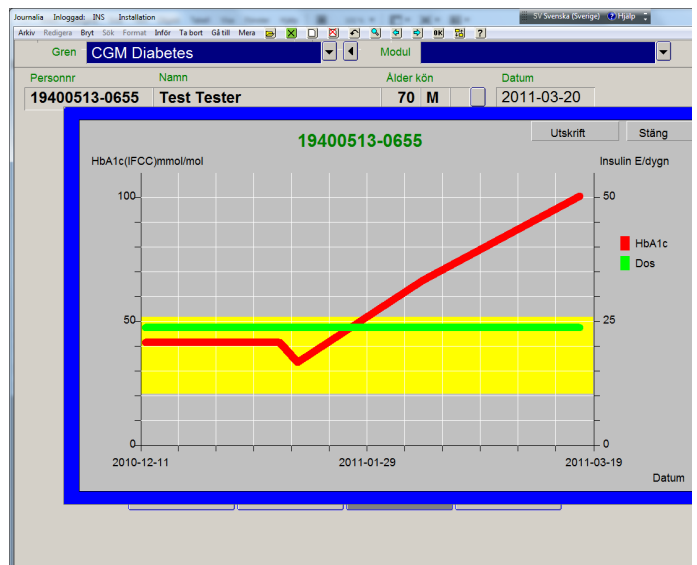

mer med i diabetesbrevet. Hypoglykemikurvan kan skrivas ut separat och ges till patienten om det är av intresse.

Indikationer

Knappen för indikationer innehåller kryssmöjligheter. Fraserna kan kombineras med fri text och kommer ut i journalen. Här finns också möjlighet att markera ifall patienten har CGM för långtidsbruk.

Eftersom dokumentation av indikationer har skett tidigare i en annan meny (sidan 3 bakom knappen ”Övrig teknik”) finns en möjlighet att se vad som do-

kumenterats genom att klicka på CGM-dokumentets knapp ”Visa äldre meny” .

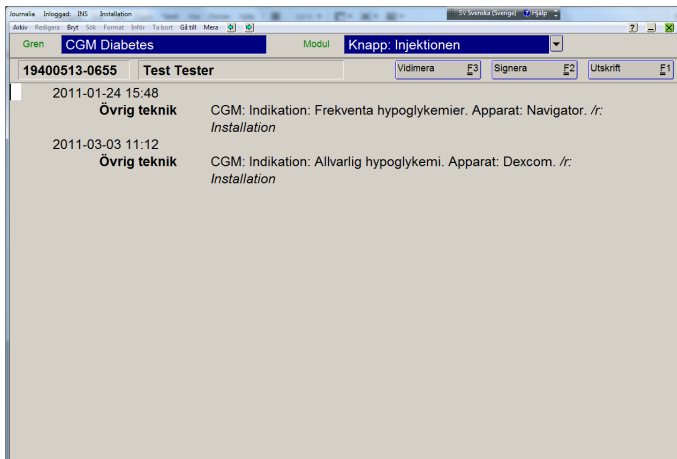

Någon automatisk uppdatering av fraserna har inte gjorts eftersom kategorierna är annorlunda i nya systemet. För att göra det fullständigt retrospektivt behövs en genomgång av de som fått CGM.

Via knappen ”Kvalitet” från tomt (F2) dokument i diabetesgrenen fås en sammanställning av aktuella patienter. Knappen ”Kontakt” kan där sortera fram CGM-patienter.

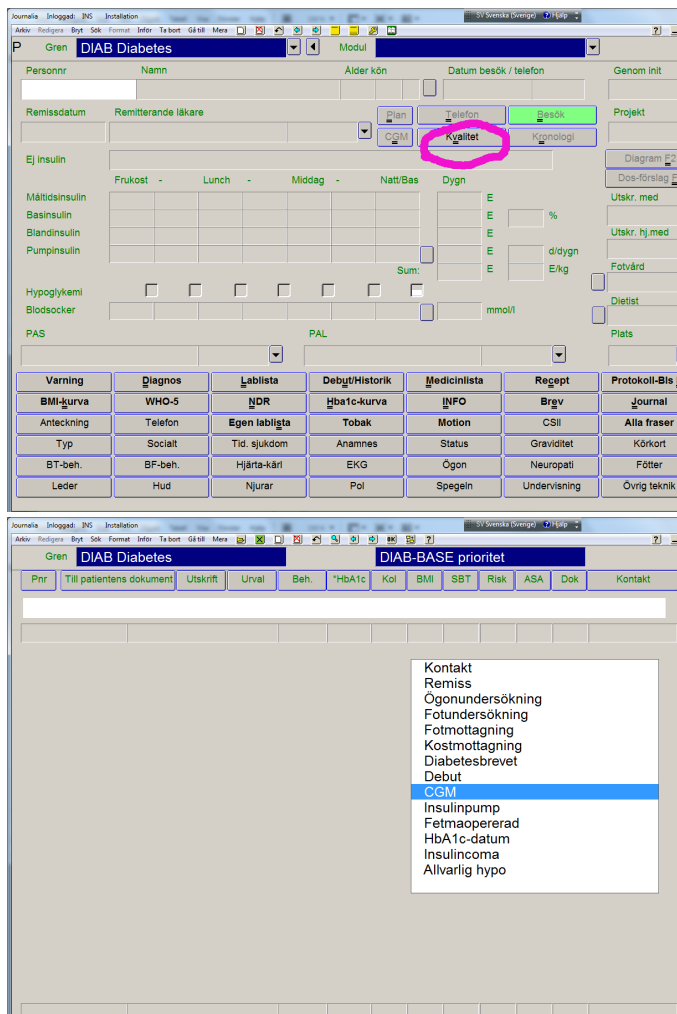

Om datum för CGM har en grå bakgrund i den lista som skapats finns ett slutdatum. Den som vill rätta tidigare dokument kan således använda sig av

detta system för att söka upp dokumenten. Från listan med CGM patienter går man till patientens diabetes-dokument via knappen ”Till patientens dokument” och därifrån vidare via CGM-knappen för att justera informationen efter de senaste indikationsfraserna. Samtidigt dokumenteras resultatet bakom knappen ”Resultat”.

Resultat

Knappen resultat har följande fraser:

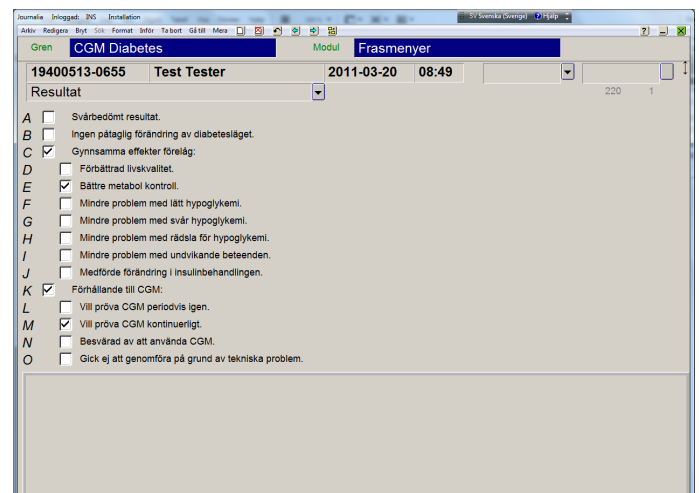

Dokumentationen hamnar i journalen under rubriken ”Kontroll”.